

O.N.C.G.C.
OFICIUL JUDEȚEAN DE
CADASTRU, GEODEZIE ȘI
CARTOGRAFIE BACĂU

O.N.C.G.C.
OFICIUL JUDEȚEAN DE
CADASTRU, GEODEZIE ȘI
CARTOGRAFIE HARGHITA

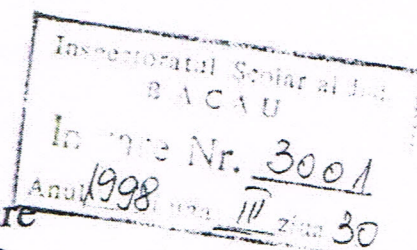

*Proces verbal de constatare
încheiat astăzi 25.03.1998*

În urma analizării amplasamentului taberei școlare din comuna Dărmănești, localitatea Valea Uzului, județul Bacău, am constatat următoarele :

- conform lucrării de introducere a cadastrului în comuna Dărmănești, lucrare efectuată în anul 1985, tabăra școlară din localitatea Valea Uzului, comuna Dărmănești este situată în tarlăua 79, parcela CC 2390 cu suprafața de 0,32 ha și parcela CC 2387 cu suprafața 2,27 ha și se află în administrarea Inspectoratului Județean de Învățământ Bacău;

- lucrarea de cadastru este însușită și de către O.C.A.O.T.A. Harghita și prin prezentul proces verbal de către O.J.C.G.C. Harghita fapt confirmat și de ștampila O.C.A.O.T.A. Harghita aflată pe foile volante întocmite în anul 1982, cu ocazia delimitării hotarului administrativ dintre județele Bacău și Harghita, stabilite în urma reorganizării teritorial administrative din anul 1968.(trapezele scara 1:10.000, L-35-53-C-d-4 și L-35-53-D-c-3).

DIRECTOR GENERAL,
O.J.C.G.C. BACĂU

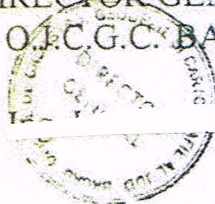

DIRECTOR GENERAL,
O.J.C.G.C. HARGHITA





metr	Reșimbulat	Data	Semnatura

Aerofotografierea executată de D.T.M
 în anul 1970
 Reperajul executat de I.C.A.S.
 în anul 1972
 Originalul de teren întocmit de I.C.A.S.

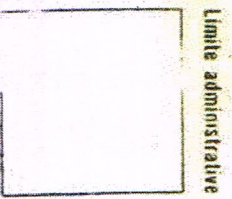
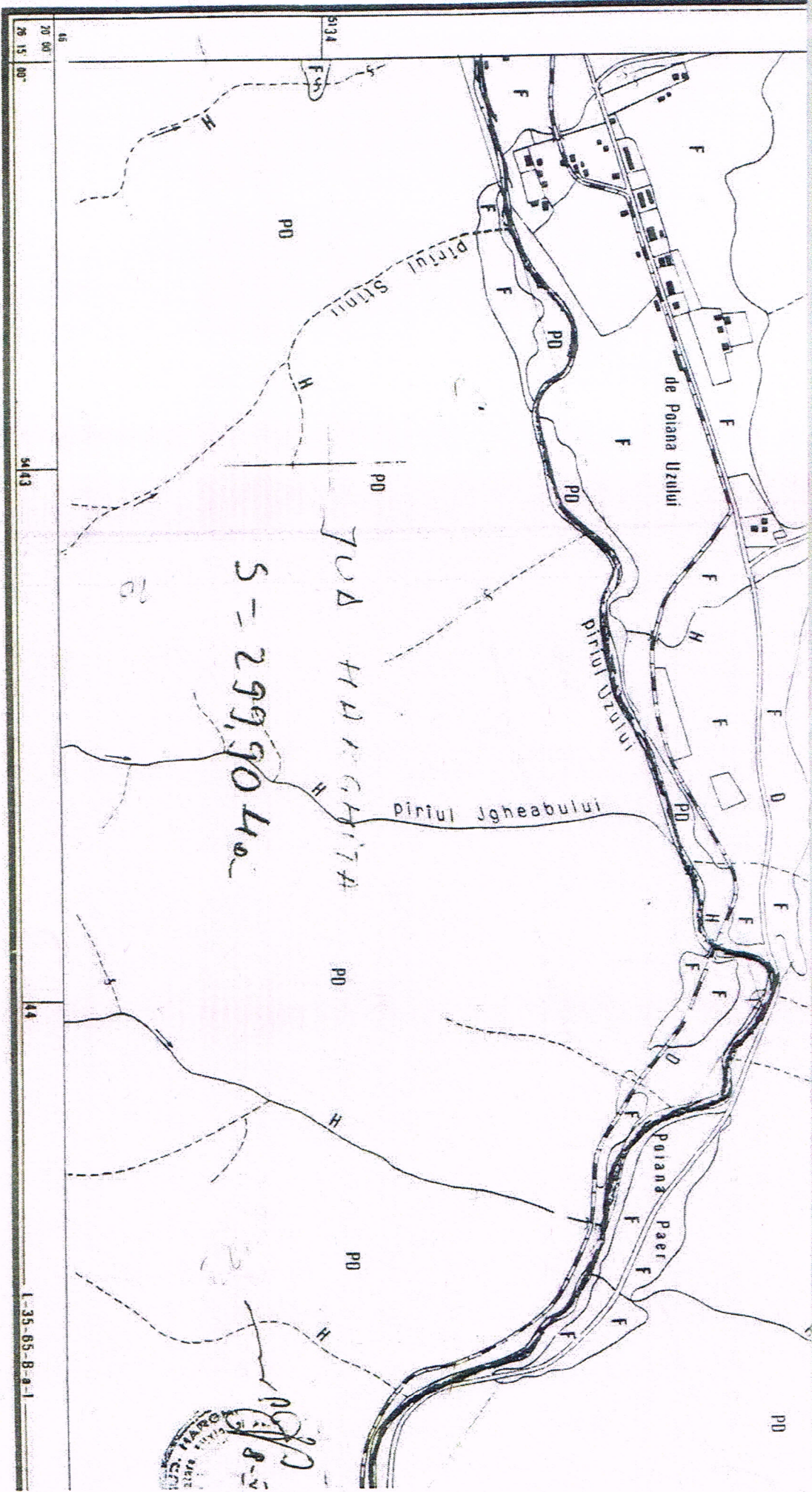

- HOTAR 1982
 SBC - 1528,19 km
 S Horguito - 299,90 km

Dimensiunile trapezului (in cm)

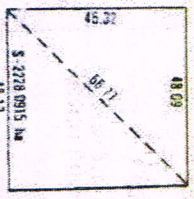

Scara 1:10000

1 cm pe plan = 100 m pe teren

Editat de INSTITUTUL DE GEODEZIE FOTOGRAMMETRICI
 SI ORGANIZAREA TERITORIULUI

HARGHITA
 8-2